

- 一、改造内容:
1. 资料室、储藏室门更换为乙级防火门(共四扇FMZ1021)
  2. 预留物料井改为乙级防火门(FMZ0821)
  3. 1、14轴过道增加防火门
  4. C轴空调机房位置拆除墙体、新建墙体及更换FM甲1322为FM甲0922位置

改造区域

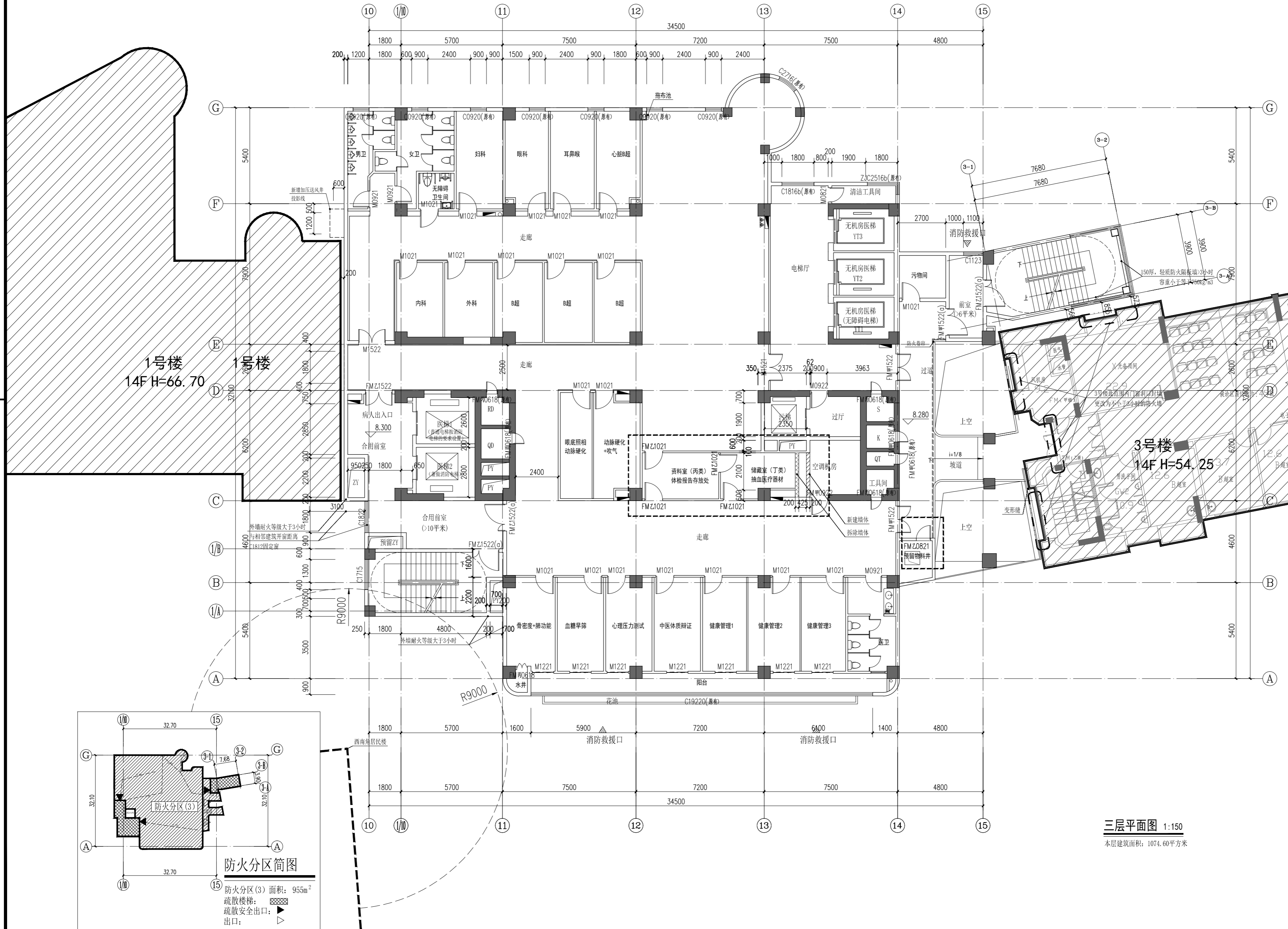

三层平面图 1:150  
本层建筑面积: 1074.60平方米

专业会签区 Countersignature of Disciplines			
总图 Plan			
建筑 Arch.			
结构 Stru.			
给排水 W.S.D.			
暖通 H.V.A.C.			
强电 Strong Elec.			
弱电 Weak Elec.			
人防 C.A.D.			
版本号 Mark	日期 Date	修改内容 Description	
<p><b>广州市城市规划勘测设计研究院</b> GUANGZHOU URBAN PLANNING DESIGN &amp; SURVEY RESEARCH INSTITUTE www.gzpi.com.cn</p> <p>地址: 广州市建设大道10号珠江规划大厦</p> <p>□ 城乡规划编制证书号: 甲级 [建]城规编(141196)</p> <p>□ 建筑工程专业设计证书号: 甲级 A144000133</p> <p>□ 市政行业(给水工程、排水工程、道路工程、桥梁工程)专业设计证书号: 甲级 A144000133</p> <p>□ 风景园林工程设计专项证书号: 甲级 A144000133</p> <p>□ 工程勘察综合类证书号: 甲级 B144000133</p>			
注册师签章区			
项目负责人 Proj. Dir.	杨随新	审定 Approve	杨敏燕
	陈庆	审核 Review	郭颖
		初审/校对 Check	罗莉欣
专业负责人 Discipline Dir.	陈庆		
	高梦霞		
设计 Design			
制图 Drawer			
建设单位 Client	广东省人民医院		
工程名称 Project	广东省人民医院东院区及综合楼地面建筑消防改建工程		
图纸名称 Title	三层平面图(改造图)		
设计阶段 Drawing Status	施工图		
设计部门 Department	建筑设计三所	工程编号 Project No.	2022设13006A
专业 Discipline	建筑	图号 Drawing No.	J-P-03
版本 Rev.	01	日期 Date	2022.05
电子文件名 File Name			
版权所有, 未经授权, 不得复制。 ALL RIGHTS RESERVED.			